Infinity

en

Dear customer, we thank you for your trust in the products of EMO. By choosing an orthotic of the Infinity line you have acquired a qualitative medical product. Read these instructions carefully. If you have any questions, please contact your doctor or your specialist.

NORMATIVE
The medical device complies with Regulation (EU) 2017/745 of the European Parliament and of the Council on medical devices and the respective national regulations. Class I medical device, non-sterile, without measurement function.

DESCRIPTION AND CHARACTERISTICS
LS401 Infinity Orthosis Lumbosacra semi-rigid and LS402 Infinity Orthosis Lumbosacra semi-rigid with inelastic fabric are light and very breathable. Adjustments could be regulated by the independent pulleys. This achieves maximum power and immobilizes the body with minimum effort. Easily adaptable to the male and female anatomy: due to the handle and pulley system the orthotic is perfectly adaptable to the hip and waist. It is incorporated with a sacrolumbar plate of thermoplastic. Large loops for easy placement. DermoDry Coolmax Inside: The technical textile accelerates the process of absorbing moistures to keep the skin dry at all time. Large loops for easy placement. CLS410 Infinity Brace Lumbosacral and CLS420 Infinity Brace Lumbosacral High: the rigid shaped immobilization orthotic is designed for and integrated into a LS401 (CLS410) or LS402 (CLS420) lumbosacral brace. The products are made out of low dense moulded polyethylene and are easily adaptable by the orthopaedic. Due to its flexibility it adapts perfectly to the anatomy of each patient. This orthotic covers the sacrolumbar zone to the abdominal wall. It is incorporated with an independent abdominal plate that is fixed by Velcro. The tensioners of the lumbosacral orthotic allow the user to regulate the abdominal compression of the lumbar zone. Lined with soft, light weighted and extremely breathable fabric. DLS230 Back support together with LS401 or LS402 and CLS410 or CLS420 orthoses: extend the lumbosacral orthosis and join the support through the microvels it incorporates. You can choose the height of the orthosis depending on the level to which the velcro attach. Once the piece is assembled place the orthosis to the patient, passing the shoulder straps above the shoulders, passing under the armpits, crossing over the dorsal area and closing over the abdominal area using the end buckles. Once closed the buckle pull back to adjust. The orthosis can be used without buckles, removing these and gluing the straps through their microvels on the abdominal area. Applicable to all orthoses: to conform the steel straps adapting them to the morphology of the patient.

EFFECTS
LS401 Infinity and LS402 Infinity: Stabilization, Immobilization, Intervertebral discharge and Intra-abdominal compression. CLS410 Infinity Brace Lumbosacral and CLS420 Infinity Brace Lumbosacral High: Together with an Infinity LS401 (CLS410) or LS402 (CLS420) lumbosacral orthosis: intra-abdominal pressure and interdiscal discharge will be provided. Limits the user in its movements, lateral tilt, rotations and immobilizes. DLS230 together with an inflatable orthoses Infinity LS401 or LS402 and CLS410 or CLS420: shoulder retropulsion.

INDICATIONS
In conjunction with an Infinity LS401 (CLS410) or LS402 (CLS420) lumbosacral brace the following can be reduced: Low back pain, lumbrobrica, Facet Syndrome, Discal protrusion, Hernia, Spondylolysis, Spondylarthritis , degenerative discopathies, degenerative processes. Discial crush vertebral fractures, muscle hypotonia, postoperative postural. It also can be used for rehabilitation. DLS230 together with LS401 or LS402 and CLS410 or CLS420 orthoses: Dorsalgias, osteoporosis, spondyarthrosis, disc degeneration, vertebral fracture, muscle hypotonia, traumatisms, postural and post-surgical rehabilitation.

INSTRUCTIONS FOR USE AND PLACEMENT
LS401 and LS402: place the orthosis over the sacrolumbar area at the correct height . To confirm the steels to the morphology of the patient, help the fingers to tighten the orthotic over the abdomen. Close the orthotic by using the Velcro once obtained the desired compression. Grab the lateral tensioners and pull to regulate the pressure of the orthotic. Finally fix the tensioners on the abdominal area. CLS410 Infinity Brace Lumbosacral and CLS420 Infinity Brace Lumbosacral High: Together with a Lumbosacral orthosis Infinity LS401 (CLS410) or LS402 (CLS420): after adapting the orthotic to the patient, fix the orthotic to the body and place it on the sacrolumbar zone at the correct height. Use the pins with your fingers to tighten and adjust the orthotic over the abdomen. Close the orthotic by using the Velcro once obtained the desired compression. Use the tensioners to regulate the clamping and lumbosacral delamination. Finally fix the tensioners on the abdominal area. DLS230 Back support together with LS401 or LS402 and CLS410 or CLS420 orthoses: extend the lumbosacral orthosis and join the support through the microvels it incorporates. You can choose the height of the orthosis depending on the level to which the velcro attach. Once the piece is assembled place the orthosis to the patient, passing the shoulder straps above the shoulders, passing under the armpits, crossing over the dorsal area and closing over the abdominal area using the end buckles. Once closed the buckle pull back to adjust. The orthosis can be used without buckles, removing these and gluing the straps through their microvels on the abdominal area. Applicable to all orthoses: to conform the steel straps adapting them to the morphology of the patient.

PRECAUTIONS
Follow the manufacturer's directions for proper orthosis placement. Follow the instructions or recommendations of the prescriber or healthcare personnel. For a personalized adaptation, consult a specialist. If there is ongoing pain, it is advisable to contact a healthcare professional. The used material is hypoallergenic but if there is any allergic reaction or irritation remove the product and consult with the prescribing doctor. In case of discomfort caused by excessive sweating we recommend to wear a cotton t-shirt. The user should position itself in such a way that the compression is not excessive. In case of doubt about the size, choose the bigger size. Only use during active periods. Reduce abdominal pressure during daytime breaks or after meals. Remove during the night. The correct choice of the appropriate size for each patient is essential to obtain the highest degree of therapeutic efficacy. The adjustments of the orthotic should be made individually. The orthotic should be used for the purpose it is prescribed for. Do not expose the orthotic to a flame, heat source or high temperatures.

WASHING AND MAINTENANCE
Hand wash with warm water (maximum 30 degrees) and neutral soap. The Velcro on the products must be kept closed during the washing. Dry at room temperature. Do not iron the garment. Contact with ointments, creams, alcohols and solvents may deteriorate the garment. Do not use bleach or dry clean. Do not expose the orthotic to a direct heat source by drying. Do not expose to a direct heat source. Dry and store the product at room temperature, preferably in the original package.

QUALITY CERTIFICATES
All the used materials have been tested, comply with the applicable European regulations, are of high quality and offer maximum safety and comfort during use. Öko-Tex Standard 100 Certified: awarded with the Textile eco-label by completing a catalogue of criteria that ensure the absence of harmful substances. Certifies the absence of harmful substances in all materials with which the orthotic is made.

WARRANTY
Especialidades Médico Ortopédicas s.l., guarantees that all its products, as long as they have not been manipulated or altered, always are within the framework of the legal terms. Products whose characteristics have been altered due to misuse are not included in this warranty.

NOTICE
To dispose of the product, use the solid waste container. For the disposal of the container, depending on its material, use the paper / cardboard container or the plastic container. In any case, you must strictly comply with the regulations of the country. Any serious incident related to the product must be reported to the manufacturer and to the competent authority of the Member State in which the user and / or the patient are established.

Infinity

fr

Cher client, je vous remercie de la confiance dans le produit EMO. Le choix d'une orthèse de la ligne Infinity vous avez acquis un produit de qualité et de haut niveau médical de santé. Lisez attentivement ces instructions. Si vous avez des questions, contactez votre médecin ou votre revendeur.

RÈGLEMENTS
Le dispositif médical est conforme au règlement (UE) 2017/745 du Parlement européen et du Conseil sur les dispositifs médicaux et aux réglementations nationales respectives. Dispositif médical de classe I, non stérile, sans fonction de mesure.

DESCRIPTION ET CARACTÉRISTIQUES
Infinity LS401 et LS402 Lumbosacral Orthèse Orthèse rigide Infinity Lumbosacral de tissu non élastique rigide, léger et très perméable à l'air. Réglement par des poulies de réglage indépendant. deslorsadora réalise la congélation de la puissance maximale et avec un minimum d'effort, et qui multiplie la résistance à la traction du patient. Facilement adaptable à l'anatomie masculine et féminine: traction réalisée grâce aux poignées et système en carton ondulé en utilisant des poulies parfaitement ajuste Orthèses à la fois au niveau de la hanche et à la taille. Le renforcement des aciers sur la zone lombo-sacrée. Lombo-sacrée comporte une plaque de matériau thermoplastique sur le vêtement rapidement et facilement incorporé. passants de ceinture prolongée pour un placement facile. DermoDry Coolmax intérieur: finition textile technique qui accélère le processus de sorption de l'humidité, en gardant la peau toujours sèche. passants de ceinture prolongée pour un placement facile. CLS410 et CLS420 Infinity Infinity Brace lombosacrée lombosacrée Brace Hauteur: former module d'immobilisation rigide destiné à être intégré dans une orthèse lombo-sacrée LS401 (CLS410) ou LS402 (CLS420). Fait polyéthylène basse densité moulé. Adaptation facile par l'orthopédiste. Pour sa flexibilité particulière, il est parfaitement adapté à l'anatomie de chaque patient. Le module couvre la zone lombo-sacrée de la paroi abdominale. Abdominale comprend une plaque indépendante qui est fixée par velcro. Tendeurs lombo-sacrée orthèse peut régler la compression abdominale et la décharge de la région lombaire. Bordée de tissu rembourré doux, léger et extrêmement respirant. Accessoire DLS230 support arrière: conçu pour incorporer dans une infirmité orthétique LS401 et LS402 de) transformer en un orthèse thorace. Adaptation à tout lombo Infinity Orthèses Infinity. Conformable à deux lames et amovible en acier. sangles rembourrées scapulo-axillaire micro-ajustement par Velcro ou des boucles à travers une fermeture facile et de rotation.

EFFETS
LS401 et LS402 Infinity Infinity stabilisation, Immobilisation. Télécharger intervertébral. la compression intra-abdominale. Desloroscad important effet. CLS410 et CLS420 Infinity Infinity Brace Brace lombo lombo Taille: En plus d'une lombo Infinity LS401 orthèse (CLS410) ou LS402 (CLS420): Télécharger intradiscale. la pression intra-abdominale. Limiter le mouvement de flexion-extension, flexion et de rotation latérale. Immobilisation. Deslorsamento. DLS230 avec une orthèse lombo-sacrée ou LS402 et LS401 Infinity CLS410 ou CLS420: épaules rétropulsion.

INDICATIONS
En plus d'une orthèse lombo-sacrée Infinity LS401 (CLS410) ou LS402 (CLS420): Lombalgie. Lombosciatigue. syndrome Facet. protubérance du disque. Hernie discale. Spondylolyse. Spondylarthrite. maladie discale dégénérative. dégénératives. disque écrasement. compression des vertèbres. fracture vertébrale. hypotonie musculaire. rééducation posturale post-opératoire. DLS230 avec LS401 ou LS402 orthèse et CLS410 ou CLS420: maux de dos, l'osteoporose, la spondyarthrite, la dégénérence discale, fracture vertébrale, une hypotonie musculaire, un traumatisme, rééducation posturale et post-chirurgicale.

MODE D'EMPLOI ET DE PLACEMENT
LS401 et LS402: placer l'orthèse sur la zone lombo-sacrée à la bonne hauteur pour une utilisation. Aciers conformes à la morphologie du patient. Aide des broches pour les doigts pour serrer et ajuster le vêtement sur l'abdomen. Fermer le vêtement par Velcro, une fois atteint l'utilisation de la compression souhaitée. Saisissant les tenseurs latéraux et tirer pour contrôler le serrage et lombo deslorsamiento téléchargement. Enfin fixer la tension sur la zone abdominale. CLS410 Infinity Brace Lombosacrée et CLS420 Infinity Brace lombosacrée Max: Avec un LS401 Infinity lombosacrée d'orthèse (de CLS410) ou LS402 (CLS420) après l'adaptation du module au patient de fixation de l'orthèse sur le module et placée au-dessus de la zone lombo-sacrée à la bonne hauteur pour une utilisation Aider les broches pour les doigts pour serrer et ajuster le vêtement sur l'abdomen. Fermer le vêtement par Velcro, une fois atteint l'utilisation de la compression souhaitée. Saisissant les tenseurs latéraux et tirer pour contrôler le serrage et lombo deslorsamiento téléchargement. Enfin fixer la tension sur la zone abdominale. Retour support DLS230 avec LS401 ou LS402 orthèse et CLS410 ou CLS420: étendre l'orthèse lombo-sacrée et joindre le support en incorporant les microvelcros. Vous pouvez choisir la hauteur de l'orthèse en fonction du niveau auquel adhérent le Velcro. Une fois que la pièce à usiner monté de placer l'orthèse au patient faisant passer les sangles sur les épaules, passer sous les aisselles, traverser sur la zone dorsale et à proximité de la zone abdominale à travers les extrémités des boucles. Une fois que la boucle fermée se retirer à régler. L'orthèse peut être utilisé sans boucles, enlever ceux-ci et coller par leurs sangles de microvelcros sur la zone abdominale. Applicable à toutes les orthèses: former des bandes d'acier adapté à la morphologie du patient.

PRÉCAUTIONS
Suivez les instructions du fabricant pour un placement correct de l'orthèse. Suivez les instructions ou les recommandations du prescripteur ou du personnel soignant. Pour une adaptation personnalisée, consultez un spécialiste. En cas de douleur persistante, il est conseillé de contacter un professionnel de la santé.Le matériau utilisé est hypoallergénique mais si une réaction allergique ou une irritation se produit retirer le produit et consulter le médecin prescripteur. En cas de confortés mineures causées par la transpiration excessive, nous vous recommandons d'utiliser une chemise de coton. Positionné telle que la compression ne soit pas excessive. En cas de doute, le choix de l'opt de taille pour la plus grande taille. Utiliser uniquement pendant les périodes d'activité. Réduire la pression abdominale pendant la journée ou après les pauses repas. Retirer pendant le sommeil. Le bon choix de la taille appropriée pour chaque patient est essentiel d'obtenir le plus haut degré d'efficacité thérapeutique et de prolonger la durée de vie de l'orthèse. L'ajustement de l'orthèse doit être individuel. L'utilisation de ce orthèse est conditionnée par les signes de prescripteur, il devrait être utilisé aux fins indiquées par lui. Ne pas exposer le vêtement à une flamme ou d'une source de chaleur à des températures très élevées.

LAVAGE ET ENTRETIEN
Lavage à la main avec de l'eau tiède (30 ° au maximum) et du savon neutre. Pendant le lavage, si le vêtement a Velcro, ils doivent être collés ensemble ou les garder fermés. Sec à température ambiante. Aucun magasin ou fer vêtement. Le contact avec des onguents, des crèmes, des alcools et des solvants peuvent endommager le vêtement. Ne pas utiliser l'eau de Javel ou nettoyage à sec. Pour étendre à sec le vêtement et fort directe à une source de chaleur directe. Conserver à la température ambiante, de préférence dans l'emballage d'origine.

CERTIFICATS DE QUALITÉ
Tous les matériaux utilisés ont été testés, sont conformes aux normes européennes en vigueur ont de haute qualité et offrent un maximum de sécurité et de confort lors de l'utilisation. Certificat Öko- Tex Standard 100: label écologique textile décerné après l'achèvement d'un catalogue de l'analyse des critères garantissant l'absence de substances nocives pour la santé. Certifier l'absence de substances nocives dans tous les matériaux avec lesquels il est fait un gage.

GARANTIE
Orthopédique Spécialités médicales S.L. garantit tous ses produits aussi longtemps qu'ils n'ont pas été falsifiés ou modifiés et toujours dans le cadre et les modalités des lois. Les produits dont les caractéristiques ont été modifiées en raison d'une mauvaise utilisation ne sont pas inclus dans la présente garantie.

REMARQUER
Pour éliminer le produit, utilisez le conteneur de déchets solides. Pour l'élimination du conteneur, en fonction de son matériau, utilisez le conteneur en papier / carton ou le conteneur en plastique. Dans tous les cas, vous devez vous conformer strictement à la réglementation du pays. Tout incident gravelé au produit doit être signalé au fabricant et à l'autorité compétente de l'État membre dans lequel l'utilisateur et / ou le patient sont établis.

Infinity

es

Estimado cliente, le agradecemos la confianza puesta en un producto EMO. Escogiendo una ortesis de la línea Lumback usted ha adquirido un producto de calidad y de alto nivel médico sanitario. Lea estas instrucciones atentamente. Si tiene alguna duda contacte con su médico o con su establecimiento especializado.

NORMATIVA
El producto sanitario cumple el Reglamento (EU) 2017/745 del Parlamento Europeo y del Consejo sobre productos sanitarios y las respectivas regulaciones nacionales. Producto sanitario Clase I, no estéril, sin función de medición.

DESCRIPCIÓN Y CARACTERÍSTICAS
LS401 Infinity Ortesis Lumbosacra semirrígida y LS402 Infinity Ortesis Lumbosacra semirrígida Tejido inelástico, ligero y altamente transpirable. Regulación del ajuste mediante poleas independientes. consigue la máxima potencia deslorsadora y de inmovilización con el mínimo esfuerzo, ya que multiplica la fuerza de tracción del paciente. Fácilmente adaptable a la anatomía masculina y femenina: la tracción conseguida gracias a los tiradores y el sistema de corrugado mediante poleas ajusta la ortesis perfectamente tanto a nivel de cadera como a nivel de cintura. Aceros de refuerzo sobre la zona lumbo-sacra. Incorpora una placa sacrolumbar de material termoplástico que se incorpora a la prenda fácil y rápidamente. Amplias trabillas para facilitar su colocación. DermoDry Coolmax Inside: acabado técnico textil que acelera el proceso de absorción de la humedad, manteniendo la piel siempre seca. Amplias trabillas para facilitar su colocación. CLS410 Infinity Brace Lumbosacra y CLS420 Infinity Brace Lumbosacra Alto: Módulo rígido de inmovilización conformado diseñado para integrarse en una ortesis lumbosacra LS401 (CLS410) o LS402 (CLS420). Fabricado en polietileno moldeado de baja densidad. Fácil adaptación por parte del ortopeda. Por su particular flexibilidad se adapta perfectamente a la anatomía de cada paciente. El módulo cubre desde la zona sacrolumbar hasta la pared abdominal. Incorpora una placa abdominal independiente que se fija mediante velcro. Los tensores de la ortesis lumbosacra permiten regular la compresión abdominal y descarga de la zona lumbar. Forrado con un suave tejido almohadillado, ligero y extremadamente transpirable. Accesorio DLS230 Soporte dorsal: diseñado para poder incorporarlo en una ortesis Infinity (LS401 y LS402) transformándola en una ortesis dorsolumbar. Adaptable a cualquier talla de la ortesis lumbosacra Infinity. Incorpora dos palas de acero conformables y removibles. Los tirantes escapulo-axilares almohadillados se ajustan mediante micro-velcro o mediante hebillas de cierre fácil y rotacional.

EFECTOS
LS401 Infinity y LS402 Infinity: Estabilización. Inmovilización.Descarga intervertebral. Compresión intra-abdominal. Importante efecto deslorsador. CLS410 Infinity Brace Lumbosacra y CLS420 Infinity Brace Lumbosacra Alto: Junto con una ortesis lumbosacra Infinity LS401 (CLS410) o LS402 (CLS420): Descarga intrediscal. Presión intraabdominal. Limitación del movimiento de flexo-extensión, inclinación lateral y rotación. Inmovilización. Deslorsamiento. DLS230 junto con una ortesis sacrolumbar Infinity LS401 o LS402 y CLS410 o CLS420: retropulsión de los hombros.

INDICACIONES
Junto con una ortesis lumbosacra Infinity LS401 (CLS410) o LS402 (CLS420): Lumbalgia. Lumbociática. Síndrome facetario. Protusión discal. Hernia de disco. Espondiliolisis. Espondiloartritis. Discopatías degenerativas. Procesos degenerativos. Aplastamiento discal. Aplastamiento vertebral. Fractura vertebral. Hipotonía muscular. Rehabilitación postural Post-operatoria. DLS230 junto con ortesis LS401 o LS402 y CLS410 o CLS420: Dorsalgias, osteoporosis, espondiloartrosis, degeneración discal, fractura vertebral, hipotonía muscular, traumatismos, rehabilitación postural y post-quirúrgica.

INSTRUCCIONES DE USO Y COLOCACIÓN
LS401 y LS402: colocar la ortesis sobre la zona sacrolumbar a la altura correcta para su utilización. Conformar los aceros a la morfología del paciente. Ayudarse de los pasadores para los dedos para tensar y ajustar la prenda sobre el abdomen. Cerrar la prenda mediante velcro una vez conseguida la compresión deseada utilizando. Asir los tensores laterales y traccionar para regular la sujeción, descarga y desloramiento lumbosacro. Finalmente fijar los tensores sobre la zona abdominal. DLS230 Soporte dorsal junto con ortesis LS401 o LS402 y CLS410 o CLS420: extender la ortesis lumbosacra y unir el soporte mediante los microvelcros que incorpora. Se puede elegir la altura de la ortesis dependiendo del nivel al que se adhieran los velcros. Una vez montada la pieza colocar la ortesis al paciente pasando los tirantes por encima de los hombros, pasar por debajo de las axilas, cruzar sobre la zona dorsal y cerrar sobre la zona abdominal mediante las hebillas de los extremos. Una vez cerrada la hebilla traccionar hacia atrás para ajustar. La ortesis se puede utilizar sin hebillas, quitando estas y pegando los tirantes mediante sus microvelcros sobre la zona abdominal. Aplicable a todas las ortesis: conformar los flejes de acero adaptándolos a la morfología del paciente.

PRECAUCIONES
Siga las indicaciones del fabricante para una correcta colocación de la ortesis. Siga las indicaciones o recomendaciones del prescriptor o del personal sanitario. Para una adaptación personalizada, consulte a un especialista. Si existe dolor de manera continuada, es aconsejable contactar con un profesional sanitario. El material utilizado es hipoalergénico pero si se produjese alguna reacción alérgica o irritación retirar el producto y consultar con el médico prescriptor. En caso de pequeñas molestias producidas por exceso de sudoración recomendamos la utilización de una camiseta de algodón. Colocar de tal manera que la compresión no sea excesiva. En caso de duda en la elección de la talla optar por la talla mayor. Utilizar únicamente durante periodos de actividad. Reducir la presión abdominal durante los descansos diurnos o después de las comidas. Retirar durante el descanso nocturno. La correcta elección de la talla adecuada a cada paciente es fundamental para obtener el mayor grado de eficacia terapéutica y prolongar la vida útil de la ortesis. El ajuste de la ortesis debe ser individual. La utilización de esta ortesis está condicionada a las indicaciones del prescriptor por lo que debe ser utilizada para los fines por él indicados. No exponer la prenda a una llama o fuente de calor a temperaturas muy elevadas.

LAVADO Y MANTENIMIENTO
Lavar a mano con agua tibia (máximo 30º) y jabón neutro. Durante el lavado, si la prenda dispone de velcros, éstos se deben pegar entre sí o mantenerlos cerrados. Secar a temperatura ambiente. No tienda ni planche la prenda. El contacto con pomadas, cremas, alcoholes y disolventes puede deteriorar la prenda. No utilizar lejía ni lavar en seco. Para secar extienda la prenda y no la exponga directamente a una fuente de calor directa. Guardar a temperatura ambiente, preferentemente en el envase de origen.

CERTIFICADOS DE CALIDAD
Todos los materiales utilizados han sido testados, cumplen con la normativa europea aplicable, son de alta calidad y ofrecen la máxima seguridad y comodidad durante su utilización. Certificado Öko-Tex Standard 100: Etiqueta ecológica textil concedida tras la realización de un catálogo de criterios de análisis que garantiza la ausencia de sustancias perjudiciales para la salud. Certifica la ausencia de sustancias nocivas en todos los materiales con los que está confeccionada una prenda.

GARANTÍA
Especialidades Médico Ortopédicas s.l. garantiza todos sus productos siempre y cuando no hayan sido manipulados o alterados y siempre dentro del marco y los plazos de las disposiciones legales. Los productos cuyas características hayan sido alteradas debido al mal uso no están incluidos dentro de esta garantía.

AVISO
Para la eliminación del producto utilizar el contenedor de residuos sólidos. Para la eliminación del del envase, dependiendo del material del mismo, utilizar el contenedor del papel/cartón o el contenedor del plástico. En todo caso se debe cumplir estrictamente con la normativa del país. Cualquier incidente grave relacionado con el producto debe comunicarse al fabricante y a la autoridad competente del Estado miembro en el que están establecidos el usuario y/o el paciente.

EMO
especialistas en ortopedia

Infinity

LS401 / LS402

CLS410 / CLS420

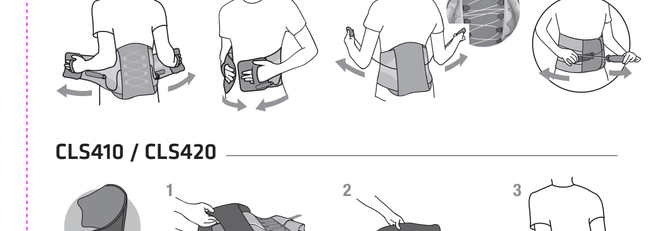

ESPECIALIDADES MÉDICO ORTOPÉDICAS, S.L.
Pol. Ind. La Pascualeta - Camino de La Pascualeta, 40
46200 Paiporta (Valencia) España
www.emo.es +34 963 132 051

MADE IN SPAIN

V.1 05/2021

OEKO-TEX®
CONFIDENCE IN TEXTILES
STANDARD 100
20HIN44443 AITEX
Tested for harmful substances.
www.oeko-tex.com/standard100

Infinity

d

Lieber Kunde, wir danken Ihnen für das Vertrauen in EMO Produkt platziert. Die Wahl eine Orthese der Unendlichkeit Linie Sie ein Qualitätsprodukt und hohe Gesundheits medizinisches Niveau erworben haben. Lesen Sie sorgfältig diese Anweisungen. Wenn Sie Fragen haben, fragen Sie Ihren Arzt oder Ihren Händler.

VORSCHRIFTEN

Das Medizinprodukt entspricht der Verordnung (EU) 2017/745 des Europäischen Parlaments und des Rates über Medizinprodukte sowie den jeweiligen nationalen Vorschriften. Medizinisches Gerät der Klasse I, nicht steril, ohne Messfunktion.

BESCHREIBUNG

DER EIGENSCHAFTEN

Infinity LS401 und LS402 Lumbosacral Orthese starre Orthese Unendlichen Lumbosacral unelastische starre, leichtgewichtige und hoch atmungsaktive Gewebe. Verordnung durch unabhängige Einstellung Schelten. desirasidora maximale Leistung erreicht Gefinert und mit minimalem Aufwand und daß multipliziert die Zufriedenheit des Patienten. Einfache Anpassung an den männlichen und weiblichen Anatomie: erreicht Traktion dank der Griffe und Wellsystem Scheiben mit perfekt einstellt sowohl auf der Hüfte und Taille Orthesen. Betonstahl auf dem lumbosakralen Bereich. Lumbosakralen enthält eine Platte aus thermoplastischem Material an das Kleidungsstück schnell und einfach eingebaut. Verlängerte Gürtelschlaufen für einfache Platzierung. Gewährleistung Coolmax Innen: technische Textilausrüstung, die den Prozess der Absorption von Feuchtigkeit, Kühlung, Wärme, Wärme, Wärme