EMO
especialistas
en ortopedia

Ottec

EL ESPECIALISTA EN EL TRATAMIENTO DE LESIONES

Ottec CON TECNOLOGÍA DE CIERRE ClockFit

EMO especialistas en ortopedia

PERSONALIZA TU ORTESIS CON LOS **MICROAJUSTES DEL DIAL.**

NOVEDAD

TALLAS según contorno de muñeca en cm.
S (14-16) M (16-18) L (18-20)

MQ591 ClockFit Inmovilizadora de muñeca

Ortesis Inmovilizadora de muñeca fabricada con tejido técnico transpirable y almohadillado
Sistema de ajuste Clockfit: regula y controla el ajuste sobre las tres zonas de cierre simultáneamente.
Incorpora férula palmar de aluminio conformable y extraíble.
Colocación con una sola mano gracias al tejido elástico existente sobre la zona dorsal.

EFECTOS
·Inmovilización funcional de la articulación de muñeca.
·Estabilización del carpo.

INDICACIONES
·Traumatismos articulares de muñeca sin fractura.
·Esguince.
·Síndrome del túnel carpiano.
·Tendinitis.
·Tratamiento Posoperatorio.

NOVEDAD

TALLAS según contorno de muñeca en cm.
S (14-16) M (16-18) L (18-20)

MQ595 ClockFit Inmovilizadora de muñeca y pulgar

Ortesis Inmovilizadora de muñeca fabricada con tejido técnico transpirable y almohadillado
Sistema de ajuste Clockfit: regula y controla el ajuste sobre las tres zonas de cierre simultáneamente.
Incorpora férula palmar de aluminio conformable y extraíble.
Incorpora férula estabilizadora y posicionadora de pulgar.
Colocación con una sola mano gracias al tejido elástico existente sobre la zona dorsal.

EFECTOS
·Inmovilización funcional de la articulación de muñeca.
·Estabilización de la articulación trapecio-metacarpiana y MCF del pulgar.
·Estabilización de las articulaciones del carpo.

INDICACIONES
·Traumatismos articulares.
·Esguince.
·Síndrome del túnel carpiano.
·Tendinitis.
·Lesión tendinosa.
·Síndrome de De Quervain.
·Traumatismos articulares.
·Tratamiento posoperatorio.

NOVEDAD

TALLAS según contorno de tobillo en cm.
S (22-24) M (24-26) L (26-28) XL (28-30)

TB592 ClockFit Tobillera estabilizadora

Ortesis estabilizadora de tobillo fabricada con tejido técnico transpirable y almohadillado
Sistema de ajuste Clockfit: regula y controla el ajuste sobre las tres zonas de cierre simultáneamente.
Incorpora férulas laterales conformables y extraíbles.
Incorpora cintas estabilizadoras.

EFECTOS
·Estabiliza la articulación y limita los movimientos de supinación o inversión y pronación o eversión.
·Permite la flexo-extensión de la articulación, pero limita los movimientos medio-laterales.
·Favorece la propiocepción.

INDICACIONES
·Esguince.
·Lesión de ligamentos.
·Lesión cápsula articular.
·Inestabilidad articular crónica.
·Tratamiento estabilizador después de inmovilización prolongada.
·Posoperatorio.
·Prevención de recidivas de esguinces.

EMO especialistas en ortopedia

Ottec

ORTESIS TÉRMICAS ACTIVAS

Investigación + Desarrollo

Gracias al **TERMOTEJIDO®** y a su singular diseño estructural, la ortesis proporciona:

- **ELASTICIDAD EN TODAS LAS DIRECCIONES**
  Adaptándose perfectamente a la morfología y a la movilidad de las articulaciones.
- **COMPRESIÓN TRIDIMENSIONAL**
  Del Neopreno que consigue una mejora importante de la propiocepción optimizando la sujeción y estabilización sin limitar la movilidad articular.

MATERIAL DE ÚLTIMA TECNOLOGÍA

TERMOTEJIDO®

- **MÁXIMA TRANSPIRABILIDAD**
  Apostamos por un material altamente transpirable que disipa la sudoración y permite que la piel respira para conseguir un uso continuado de la ortesis.
- **CALOR TERAPÉUTICO**
  Las ortesis Ottec aportan calor terapéutico sobre las articulaciones consiguiendo los siguientes beneficios:
  1. Acorta el tiempo de recuperación.
  2. Mejora el precalentamiento.
  3. Mejora el alivio del dolor.
  4. Mejora la propiocepción.

COMPONENTES

CERTIFICADOS

Están certificados con **OEKO-TEX® Standard 100** garantizando la ausencia de sustancias nocivas y su idoneidad para el contacto directo con la piel.

El tejido de todas nuestras ortesis Ottec incropora el acabado **THERMITEX®.**

OEKO-TEX® CONFIDENCE IN TEXTILES STANDARD 100 2006AN4853 AITEX Tested for harmful substances. www.oeko-tex.com/standard100

THERMY TEX Antibacterial

MQ510 Ortesis de muñeca envolvente

Fijación sobre pulgar.
Cierre y ajuste mediante velcro.

EFECTOS
·Soporte de articulación de la muñeca.
·Calor terapéutico.

INDICACIONES
·Traumatismos articulares leves.
·Tendinitis.
·Bursitis.
·Esguinces.
·Protección y prevención en la práctica deportiva.

TALLAS
talla única

MQ505 Ortesis estabilizadora de pulgar

Estabiliza la articulación trapecio-metacarpiana.
Incorpora un fleje de aluminio conformable y extraíble.
Colocación con una sola mano: licra elástica sobre la zona radial.
Ajuste mediante velcro a través de bagas que facilitan su adaptación.

EFECTOS
·Estabiliza la articulación mediante una banda elástica ajustable.
·Compresión.
·Mejora la propiocepción.
·Calor terapéutico

INDICACIONES
·Artrosis trapecio-metacarpiana (rizoartrosis).
·Inflamaciones agudas crónicas de la articulación.
·Lesión del ligamento colateral cubital.
·Esguince del a articulación metarcofalángica.
·Pulgar del esquiador.

TALLAS según contorno de muñeca en cm.
S (13-15) M (15-18) L (18-21)

MQ520 Muñequera ajustable

Incorpora una cincha inelástica fácilmente regulable.
Ajustable mediante velcro.
Bilateral.

EFECTOS
·Estabilización y sujeción a la articulación de muñeca.
·Mejora la propiocepción.
·Calor terapéutico.

INDICACIONES
·Traumatismos articulares.
·Esguince de muñeca.
·Actividades físicas que requieren grandes esfuerzos para la articulación de muñeca.

TALLAS
talla única

MQ530 Muñequera metacarpiana

Confeccionada Termotejido.
Cubre la articulación trapeciometacarpiana, metacarpofalángica y de muñeca.
Cierre mediante velcro.
Bilateral.

EFECTOS
·Sujeción.
·Mejora de la propiocepción.
·Calor terapéutico.

INDICACIONES
·Traumatismos articulares leves.
·Esguince.
·Tendinitis.
·Dolores reumáticos.
·Inflamaciones agudas y crónicas de las articulaciones metacarpofalángicas.
·Bursitis.

TALLAS
talla única

MQ501 Ortesis inmovilizadora de muñeca

Férula palmar de aluminio conformable.
Estabilizadora de la articulación de muñeca de ajuste individualizado.
Colocación con una sola mano: Licra elástica sobre la zona radial.
Cierre mediante velcro a través de bagas que facilitan su ajuste.

EFECTOS
·Estabiliza la articulación de muñeca.
·Propiocepción.

INDICACIONES
·Traumatismos articulares de muñeca sin fractura.
·Esguinces.
·Síndrome de túnel carpiano.
·Lesión tendinosa. Tendinitis.
·Artrosis.
·Artritis.
·Osteoartrosis degenerativa.
·Postoperatorio.

TALLAS según contorno de muñeca en cm.
S (13-15) M (15-18) L (18-21)

MQ515 Ortesis estab. de pulgar con fleje palmar

Férula palmar de aluminio conformable.
Estabilizadora de la articulación de muñeca de ajuste individualizado.
Férula radial de aluminio conformable estabilizadora de la articulación trapecio metacarpiana de ajuste individualizado. Colocación con una sola mano: Licra elástica sobre la zona radial.
Cierre mediante velcro a través de bagas que facilitan su ajuste.

EFECTOS
·Estabiliza e inmoviliza la articulación de muñeca.
·Estabiliza la articulación trapecio metacarpiana.
·Propiocepción.
·Calor terapéutico.

INDICACIONES
·Traumatismos articulares de muñeca sin fractura.
·Esguinces.
·Síndrome de túnel carpiano.
·Lesión tendinosa. Tendinitis.
·Artrosis.
·Artritis.
·Osteoartrosis degenerativa.
·Postoperatorio.

TALLAS según contorno de muñeca en cm.
S (13-15) M (15-18) L (18-21)

MQ521 Inmovilizadora de muñeca bilateral

Incorpora férulas palmar y dorsal extraíbles de aluminio conformable.
Ajuste palmar y en antebrazo. Colocación con una sola mano gracias a la licra elástica existente en la zona radial.Cierre mediante velcro a través de hebillas que facilitan su ajuste.
La cara interna es de suave tejido de algodón.Bilateral

EFECTOS
·Inmovilización funcional de la articulación de muñeca.
· Estabilización de las articulaciones metacarpianas

INDICACIONES
·Traumatismos articulares de muñeca sin fractura.
· Esguince de muñeca
· Inestabilidad articular
· Síndrome del túnel carpiano.
· Tendinitis
· Artrosis y artritis
· Dolor de muñeca inespecífico
· Tratamiento Posoperatorio

TALLAS según contorno de muñeca en cm.
S (13-15) M (15-18) L (18-21)

CD510 Ortesis de codo para epicondilitis

Forma anatómica: protege la fascia muscular, evitando y limitando la progresión de la lesión.
Incorpora una pieza de plástico flexible conformado anatómicamente.
Incorpora una almohadilla removible de material viscoelástico.
Cincha de regulación reglada para controlar el seguimiento de la presión ejercida.

EFECTOS
·Función de contra-fuerza que alivia sobrecarga producida sobre las inserciones de los músculos epicondíleos, realizando una función de inserción accesoria o suplementaria.

INDICACIONES
·Epicondilitis (codo de tenista).
·Epitrocleitis (codo de golfista).
·Epicondilopatía crónica o recidivante.

TALLAS
talla única

TALLAS
talla única

SP515 Soporte infrapatelar

Contiene un cilindro de material visco-elástico que ejerce presión sobre el tendón patelar, minimizando sus compromisos mecánicos.

EFECTOS
·Compresión sobre el tendón rotuliano.
·Minimiza las solicitaciones mecánicas sobre la inserción distal del tendón rotuliano.

INDICACIONES
·Tendinitis rotuliana (rodilla del saltador y rodilla del corredor).
·Síndrome de Osgood-Schlatter.

TALLAS
talla única

RD510 Ortesis de rodilla rótula libre reforzada abierta

Alojamiento para la rótula, evitando la presión sobre la misma y facilitando la flexo-extensión.
Varillas espirales laterales.
Tiradores elásticos que regulan la compresión sobre muslo y pantorrilla.
Zona poplítea abierta.
Fácil colocación, control y revisión de la zona.
Rodete de material viscoelástico.

EFECTOS
·Correcto posicionamiento de la rótula.
·Compresión y micromasaje alrededor de la rótula.
·Estimulación y mejora de la propiocepción.

INDICACIONES
·Centraje de rótula.
·Condromalacia rotuliana.
·Tendinitis. ·Bursitis.
·Dolor de rodilla inespecífico.
·Artritis. ·Esguince.
·Meniscopatía.
·Tratamiento post-quirúrgico de fracturas de rótula

TALLAS según contorno de rodilla en cm.
S (32-34) M (34-36) L (36-38) XL (38-41)
XL (38-41) XXL (41-44) 3XL (44-49)

RD521 Ortesis de rodilla rotuliana

Alojamiento para la rótula, evitando la presión sobre la misma y facilitando la flexo-extensión.
Varillas espirales laterales.
Rodete de material viscoelástico.

EFECTOS
·Correcto posicionamiento de la rótula.
·Compresión y micromasaje alrededor de la rótula.
·Estimulación y mejora de la propiocepción.

INDICACIONES
·Dolor de rodilla inespecífico.
·Artritis.
·Esguince.
·Meniscopatía.
·Síndrome Osgood-Schlatter.
·Síndrome Sinding-Larsen-Johansson.
·Lesión del tendón rotuliano. Tendinitis cuadricipital.
·Tratamiento post-quirúrgico de fracturas de rótula.
·Rehabilitación postraumática / post-operatoria.

TALLAS según contorno de rodilla en cm.
S (32-34) M (34-36) L (36-38) XL (38-41)
XL (38-41) XXL (41-44) 3XL (44-49)

RD564 Ortesis estabilizadora de rodilla

Alojamiento para la rótula, evitando la presión sobre la misma y facilitando la flexo-extensión.
Varillas espirales laterales.
Anchas bandas de velcro para favorecer la estabilización.
Rodete de material viscoelástico.

EFECTOS
·Estabilización medio-lateral. Estabilización antero-posterior.
·Compresión y micro-masaje alrededor de la rótula.
·Estimulación y mejor de la propiocepción.

INDICACIONES
·Lesión de ligamentos laterales.
·Inestabilidad capsulo-ligamentosa leve.
·Tendinitis.
·Bursitis.
·Artritis.
·Esguince.
·Dolor de rodilla inespecífico.
·Rehabilitación postraumática.
·Rehabilitación post-operatoria.

TALLAS según contorno de rodilla en cm.
S (32-34) M (34-36) L (36-38) XL (38-41)
XL (38-41) XXL (41-44) 3XL (44-49)

RD561 Ortesis de rodilla para ligamentos cruzados

Alojamiento para la rótula, evitando la presión sobre la misma y facilitando la flexo-extensión.
Sistema de estabilización antero-porterior mediante tres puntos de fijación.
Anchas bandas de velcro ajustable para favorecer la estabilización.
Flejes metálicos laterales.
Rodete de material viscoelástico.

EFECTOS
·Estabilización medio-lateral.
·Estabilización antero-posterior.
·Compresión y micro-masaje alrededor de la rótula.
·Estimulación y mejora de la propiocepción.

INDICACIONES
·Lesión de ligamentos laterales.
·Lesión de ligamentos cruzados.
·Inestabilidad capsulo-ligamentosa leve.
·Tendinitis.
·Bursitis.
·Artritis.
·Esguince.
·Dolor de rodilla inespecífico.

TALLAS según contorno de rodilla en cm.
S (32-34) M (34-36) L (36-38) XL (38-41)
XL (38-41) XXL (41-44) 3XL (44-49)

RD552 Ortesis estabilizadora de rodilla con articulación policéntrica

Alojamiento para la rótula, evitando la presión sobre la misma y facilitando la flexo-extensión.
Articulaciones policéntricas.
Anchas bandas de velcro para favorecer la estabilización.
Rodete de material viscoelástico.

EFECTOS
·Estabilización medio-lateral.
·Compresión y micromasaje alrededor de la rótula.
·Estimulación y mejora de la propiocepción.

INDICACIONES
·Lesión de ligamentos laterales.
·Lesión de ligamentos cruzados.
·Inestabilidad capsulo-ligamentosa leve.
·Tendinitis. ·Bursitis.
·Artritis. ·Esguince.
·Dolor de rodilla inespecífico.
·Rehabilitación post-traumática/ post-operatoria.

TALLAS según contorno de rodilla en cm.
S (32-34) M (34-36) L (36-38) XL (38-41)
XL (38-41) XXL (41-44) 3XL (44-49)

RD570 Ortesis estabilizadora de rodilla con articulación graduable

Alojamiento para la rótula, evitando la presión sobre la misma y facilitando la flexo-extensión.
Articulaciones policéntricas graduables a 0º, 30º, 55º, 75º, 95º y 110º de flexión.
Anchas bandas de velcro para favorecer la estabilización.
Abierta por la parte anterior y superior.
Rodete de material viscoelástico.

EFECTOS
·Estabilización medio-lateral.
·Compresión y micromasaje alrededor de la rótula.
·Estimulación y mejora de la propiocepción.

INDICACIONES
·Lesión de ligamentos laterales.
·Lesión de ligamentos cruzados.
·Inestabilidad capsulo-ligamentosa leve.
·Gonartrosis.
·Esguince. ·Meniscopatía.
·Rehabilitación postraumática.
·Rehabilitación post-operatoria.

TALLAS según contorno de rodilla en cm.
S (32-34) M (34-36) L (36-38) XL (38-41)
XL (38-41) XXL (41-44) 3XL (44-49)

RD575 Ortesis estabilizadora de rodilla con articulación graduable abierta

Alojamiento para la rótula, evitando la presión sobre la misma y facilitando la flexo-extensión.
Articulaciones policéntricas graduables a 0º, 30º, 55º, 75º, 95º y 110º de flexión.
Anchas bandas de velcro para favorecer la estabilización.
Abierta por la parte anterior: fácil colocación, control y revisión de la zona.

EFECTOS
·Estabilización medio-lateral.
·Compresión y micromasaje alrededor de la rótula.
·Estimulación y mejora de la propiocepción.

INDICACIONES
·Lesión de ligamentos laterales.
Lesión de ligamentos cruzados.
Inestabilidad capsulo-ligamentosa leve.
Gonartrosis.
Esguince.
Meniscopatía.
Rehabilitación postraumática.
Rehabilitación post-operatoria.

Ottec SOPORTES TÉRMICOS

FJ531 Ortesis lumbosacra

Cuatro varillas sobre la zona lumbo-sacra.
Sistema de cierre y ajuste independiente. Incorpora soporte de sujeción removible.
Amplio cierre de velcro.

EFECTOS
·Elasticidad uniforme en todas direcciones: mejor adaptación, ajuste y colocación.
·Compresión tridimensional: su viscosidad aumenta la protección sobre la zona afectada, alivia el dolor, reduce y controla el edema y mejora de la sensación propioceptiva.
·Mejora la propiocepción.

INDICACIONES
·Lumbalgia inespecífica.
·Hipotonía muscular.
·Síndrome facetario.
·Traumatismos.
·Preventiva en actividades que obligan a una sobrecarga continua de la zona lumbosacra.
·Rehabilitación postural.
·Tratamiento post-operatorio.

TALLAS según contorno de cintura en cm.
S (60-75) M (75-90) L (90-105) XL (105-120)

PR530 Pernera

Fabricada con Termotejido.
Forma anatómica fácilmente ajustable y adaptable.
Cubre toda la zona de la pantorrilla.

EFECTOS
·Soporte.
·Calor terapéutico.
·Compresión.

INDICACIONES
·Desgarro del tibial anterior y de los gemelos.
·Distensiones musculares.
·Dolores agudos y crónicos.
·Calambres.

TALLAS
talla única

TB501 Ortesis de tobillo ajustable

Abierta sobre la pantorrilla para facilitar su colocación.
Incorpora una cinta elástica de sujeción que posibilita la realización de un vendaje en "ocho".

EFECTOS
·Estabiliza la articulación mediante una banda elástica ajustable.
·Compresión.
·Mejora la propiocepción.
·Calor terapéutico.

INDICACIONES
·Esguince.
·Tendinitis.
·Postoperatorio.
·Rehabilitación postoperatoria.
·Prevención de recidivas de esguince.

TALLAS según contorno de tobillo en cm.
S (22-24) M (24-26) L (26-28) XL (28-30)

TB510 Ortesis estabilizadora de tobillo

Tobillera estabilizadora funcional.
Cubierta 3D interior que mejora el confort térmico.
Perfecto ajuste mediante cordonera.
Incorpora dos cinchas inelásticas laterales.

EFECTOS
·Estabiliza la articulación y limita la supinación o inversión.
·Permite la flexión y extensión de la articulación, pero limita los movimientos medio-laterales.
·Mejora la propiocepción.

INDICACIONES
·Esguince.
·Lesión de ligamentos.
·Lesión cápsula articular.
·Tratamiento estabilizador después de inmovilización prolongada.
·Inestabilidad articular crónica.
·Postoperatorio.
·Rehabilitación.
·Prevención de recidivas de esguinces.

PLV MARKETING

Consultar las condiciones con tu comercial habitual o en el 963 132 051

Display
50x70 cm.

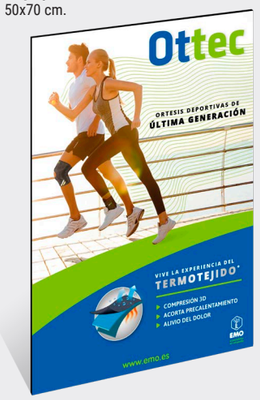

Vinilo reposicionable
Tamaño personalizable

Expositor de pared con frontal Neoactiv
70x200 cm.

Frontal imantado intercambiable

Exposición de producto con Displays y Regletas

Regletas
60x5 cm.

Displays
13x18 cm.

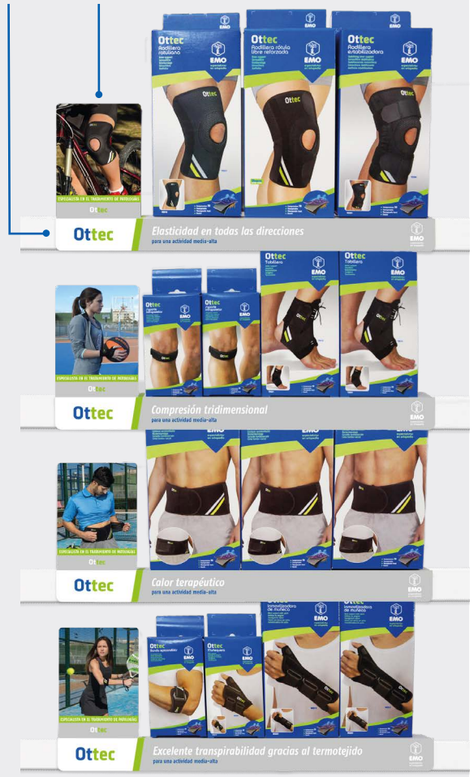

Maniquí
185 cm.

EMO
ONLINE

NUEVA VERSIÓN
+ Visual
+ Intuitiva
+ Funciones

La plataforma online de ortopedia entre profesionales

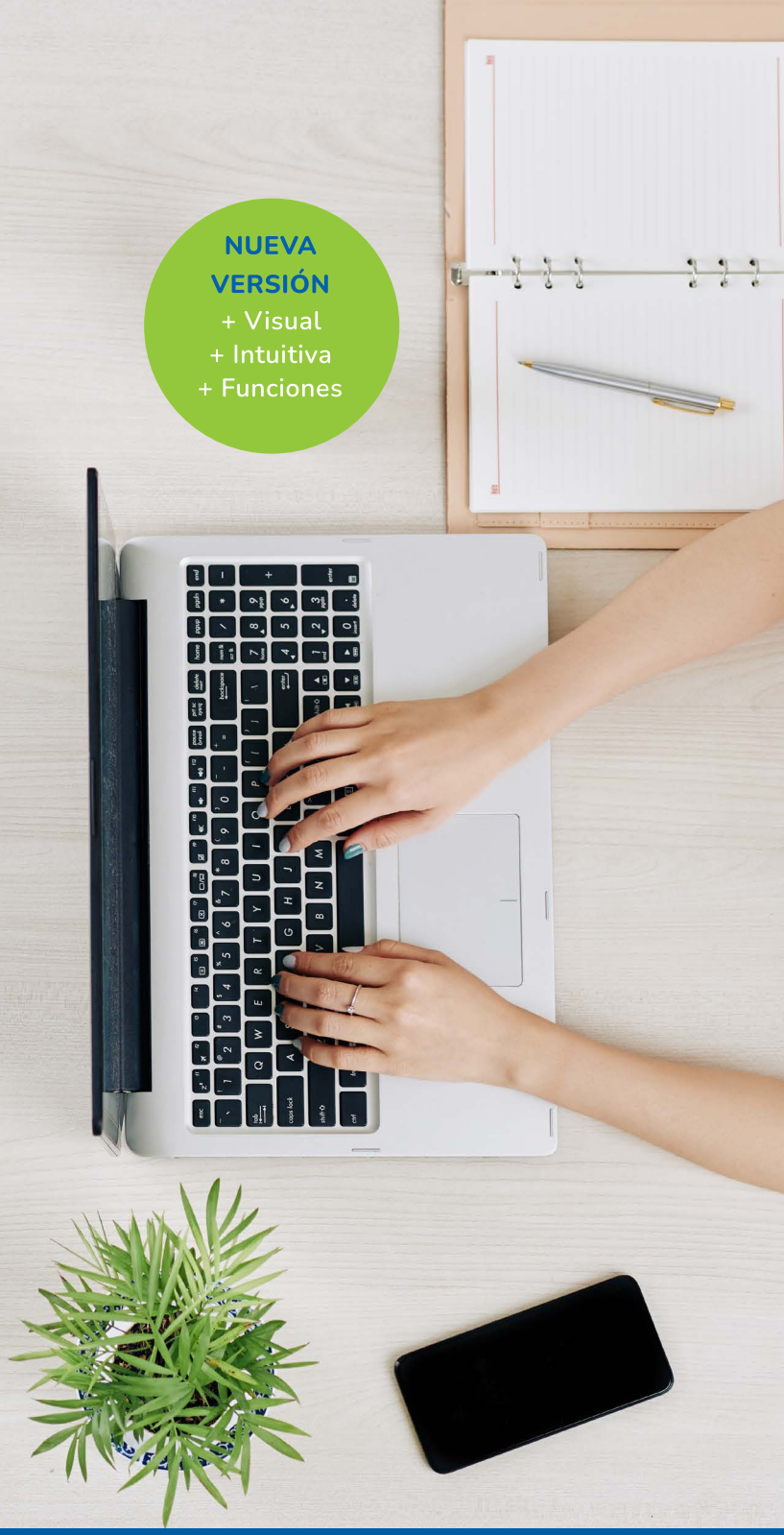

TODO LO QUE NECESITAS A UN SOLO CLICK

Realiza tus pedidos de manera cómoda a cualquier hora del día

HAZ TU PEDIDO A TU RITMO

Consulta en todo momento las características de lo que necesitas; opciones, tallas, lados, colores, ...

ÁREA DE CLIENTE PERSONAL

Comprueba tus precios, verifica el estado de tus pedidos, repite pedidos anteriores, comprueba tus direcciones de envío ...

www.emoonline.es

Síguenos en las redes y descubre todas las novedades que tenemos para mejorar la vida de las personas

EMO ESPECIALIDADES MÉDICO ORTOPÉDICAS, S.L.
Camino de La Pascualeta, 40
46200 Paiporta (Valencia) Spain
www.emo.es +34 963 132 051

MADE IN SPAIN

OEKO-TEX® CONFIDENCE IN TEXTILES STANDARD 100 2006AN4853 AITEX Control de sustancias nocivas. www.oeko-tex.com/standard100

UNITED REGISTRAR OF SYSTEMS URS ISO 13485 CERTIFIED MEDICAL DEVICES QUALITY MANAGEMENT SYSTEM

00001

8 432679 302901